

お気軽採血

はじめました

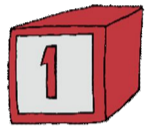

医師の診察がないので、最短15分で終わります。

[受付] ⇒ [身体測定・採血・血圧測定] ⇒ [お会計]

※ 医師の診察をご希望される場合（別途料金 \2,000）



検査結果は2週間程度でご自宅まで送付します。

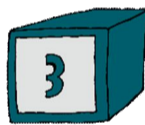

予約不要なので空いた時間にお越しください。

受付時間（平日 14:00～16:00）※医師の診察は15:30まで
8月～12月の木曜日を除く

■測定

【身体検査】・身長・体重・腹囲・血圧測定

■採血

【脂質検査】・中性脂肪・HDLコレステロール・LDLコレステロール

【血糖検査】・HbA1c・血糖

【肝機能検査】・GOT・GPT・γ-GTP

【腎機能検査】・尿酸・クレアチニン・eGFR

\2,000 (税込)



一般社団法人 **成人病センター**

※ 当日の混雑状況により、少しお時間をいただくことがあります。 **【TEL: 073-435-5195】**

採血した血液を使って このような検査もできます！

新型コロナウイルス（SARS-CoV-2） ワクチン（スパイク抗体）検査実施のご案内

検査実施料金：1回につき **3,300円**（税込み）

新型コロナウイルスワクチン接種による抗体量

を調べる血液検査です。

新型コロナウイルスワクチン抗体の検査について

検査法	検査材料	検査の目的
抗体検査	血液	ワクチン接種による抗体を調べる事で、抗体量を数値として知ることができます。
測定結果	抗体価	参考
スパイク抗体	無 (0.80U/ml未満)	COVID-19の既往歴のある人や女性は抗体価が上がりやすく、免疫抑制薬やステロイドを内服中の人や年齢が高いと抗体価が上がりにくいというデータがあります。
	有 (0.80U/ml以上)	

※過去に新型コロナウイルスに感染したことがある方は、抗体価がより高くなる場合があります。

コロナワクチンを接種したけどどれくらい抗体がついたのかな？

オプション検査であなたの抗体量を調べてみましょうよ！

単品でのご依頼もOKです！！

成人病センターへようこそ！

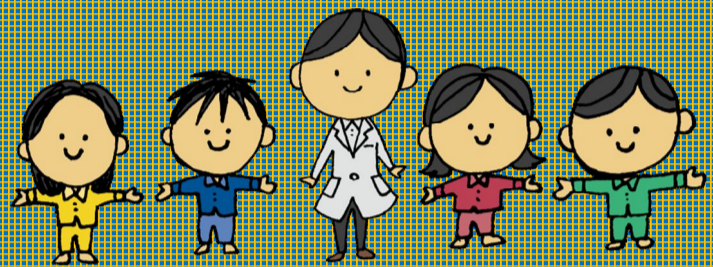

新型コロナウイルス（SARS-CoV-2） 抗体検査実施のご案内

検査実施料金： **3,300円**（税込み）

新型コロナウイルスに感染したことがあるか？

を調べる血液検査です。

新型コロナウイルスの検査について

検査法	検査材料	検査の目的
抗体検査	血液	ウイルスに対する抗体があるかを調べることで、過去に感染したことがあるかどうかの有無が判ります。

検査結果の判定として

結果	検査材料
陽性	過去に感染したことがあり、新型コロナウイルスに対する抗体をもっている。（COVID-19回復期を含む）
陰性	過去に感染したことがなく、新型コロナウイルスに対する抗体をもっていない。（ただし、ワクチンによる抗体を除く）

単品でのご依頼もOKです！！

ぜひ「お気軽採血」にプラスして
調べてみてください！



他にもたくさんのオプション検査をご用意しております。



— がん検査 — <腫瘍マーカー> ご案内

(税込)

がん一般検査 [CEA]	消化器系がん・乳がん・肺がん・卵巣がんなど 広範囲な腫瘍マーカーの発見に有効	¥1,650
前立腺がん検査 [PSA]	前立腺がんのスクリーニング検査に有効	¥1,980
卵巣がん検査 [CA125]	卵巣がんのスクリーニング検査に有効	¥2,310
肝・胆・膵がん検査 [CA-19-9・AFP]	肝臓・胆のう・膵臓・消化器系がんの発見に有効	¥3,410
肺がん検査 [シフラ・ProGRP・CEA]	肺がんの発見に有効	¥5,500

一般社団法人 **成人病センター**
和歌山市医師会
【TEL: 073-435-5195】

【採血した血液を使って追加検査することができます】

— がん検査 — 《腫瘍マーカー》			
<input type="checkbox"/> S930	がん一般検査 [CEA]	消化器系がん・乳がん・肺がん・卵巣がんなど 広範囲な腫瘍マーカーの発見に有効	¥1,650
<input type="checkbox"/> S020	前立腺がん検査 [PSA]	前立腺がんのスクリーニング検査に有効	¥1,980
<input type="checkbox"/> S019	卵巣がん検査 [CA125]	卵巣がんのスクリーニング検査に有効	¥2,310
<input type="checkbox"/> S800	肝・胆・膵がん検査 [CA-19-9・AFP]	肝臓・胆のう・膵臓・消化器系がんの発見に有効	¥3,410
<input type="checkbox"/> S801	肺がん検査 [シフラ・ProGRP・CEA]	肺がんの発見に有効	¥5,500

— 胃がん関連検査 —			
<input type="checkbox"/> S961	ABC検査 [ペプシゲン・H.ピロリIgG抗体]	胃がんになりやすいかどうかのリスク分類をします。	¥3,080
<input type="checkbox"/> S919	ペプシノゲン検査 [ペプシゲン]	胃粘膜の萎縮を調べる検査です。 (多くの胃がんは萎縮を経て発生すると考えられます)	¥2,200
<input type="checkbox"/> S959	ヘリコクターピロリ菌抗体検査 [H.ピロリIgG抗体]	抗体検査によりヘリコクターピロリ菌の有無を調べます。 (胃潰瘍・胃がんの多くはH.ピロリ菌が原因と言われます)	¥880

— 甲状腺関連検査 —			
<input type="checkbox"/> S937	甲状腺検査セット [TSH・FT3・FT4]	甲状腺機能を調べる検査です。	¥5,170

— リウマチ関連検査 —			
<input type="checkbox"/> S802	リウマチ検査セット [RF・抗CCP抗体・CRP定量]	関節リウマチ早期発見に有効な検査です。	¥3,300

— アレルギー関連検査 —			
<input type="checkbox"/> S803	アレルギー検査セット [MAST36]	コナヒョウダニ・ハウスダスト1・ネコ皮膚・イヌ皮膚・オオアワガエリ・カモガヤ・ブタクサ混合物1・ヨモギ・スギ・ヒノキ・ハンノキ・シラカンバ・カンジダ・ソバ・アリテルナリア・アスペルギルス・ラテックス・モモ・トマト・キウイ・バナナ・ゴマ・小麦・ピーナッツ・大豆・米・マグロ・サケ・エビ・カニ・ミルク・豚肉・鶏肉・牛肉・オボムコイド・卵白の36項目です。	¥14,850
<input type="checkbox"/> S804	花粉アレルギー [花粉症]	花粉症に多いアレルギーセット スギ(1~5月)・ヒノキ(3~5月)・ハンノキ(1~5月) ブタクサ(8~10月)・ヨモギ(8~10月)・イネ科(マルチアレルギーセット)	¥5,500
<input type="checkbox"/> S805	環境アレルギー	屋内に多く見られるアレルギーセット ハウスダスト・コナヒョウダニ・イヌのフケ・ネコのフケ・ガ・ゴキブリ	¥5,500

新型コロナウイルス（SARS-CoV-2） ワクチン（スパイク抗体）検査実施のご案内

検査実施料金：1回につき **3,300円**（税込み）

新型コロナウイルスワクチン接種による抗体量

を調べる血液検査です。

新型コロナウイルスワクチン抗体の検査について

検査法		検査材料	検査の目的
抗体検査		血液	ワクチン接種による抗体を調べる事で、抗体量を数値として知ることができます。
測定結果		抗体価	参 考
スパイク抗体	無	0.00～0.79 (0.8U/ml未満)	COVID-19の既往歴のある人や女性は抗体価が上がりやすく、免疫抑制薬やステロイドを内服中の人や年齢が高いと抗体価が上がりにくいというデータがあります。
	有	0.80～12,500以上 (0.8U/ml以上)	

※ 過去に新型コロナウイルスに感染したことがある方は、抗体価がより高くなる場合があります。

コロナワクチンを
接種したけど
どれくらい抗体が
ついたのかな？

オプション検査であなたの
抗体量を調べてみましょうよ！



新型コロナウイルス抗体検査 申込書

申し込み日	西 暦 年 月 日
フリガナ	
ご署名	

新型コロナウイルス（SARS-CoV-2） 抗体検査実施のご案内

検査実施料金： 3,300円（税込み）

新型コロナウイルスに感染したことがある

を調べる血液検査です。

新型コロナウイルスの検査について

検査法	検査材料	検査の目的
抗体検査	血液	ウイルスに対する抗体があるかを調べることで、過去に感染したことがあるかどうかの有無が判ります。

検査結果の判定として

結果	検査材料
陽性	過去に感染したことがあり、新型コロナウイルスに対する抗体をもっている。（COVID-19回復期を含む）
陰性	過去に感染したことがなく、新型コロナウイルスに対する抗体をもっていない。（ただし、ワクチンによる抗体を除く）

※ 抗体検査をご希望の方は、必ず「別紙1」お読みいただき、検査内容をご理解の上、下記の「申込書・同意書」に必要事項を記載し、お申込みください。

新型コロナウイルス抗体検査 申込書・同意書

申し込み日	西暦	年	月	日
フリガナ				
ご署名				